

Utilizando [Chrome como navegador](#), visite nuestra página de Reservas en Línea: <https://apm.activecommunities.com/denver/Home>

Ingrese a su cuenta o cree una cuenta nueva. Las personas que reservan un área de Picnic deben tener una cuenta. Si usted ha sacado un permiso con nosotros previamente o han tenido asuntos con Parques y Esparcimiento de Denver, por favor utilice esa información para ingresar. Si necesita ayuda para ingresar o tiene dificultades técnicas, por favor envíe un correo electrónico a: Park.Permits@denvergov.org.

Después de ingresar, de clic a Instalaciones

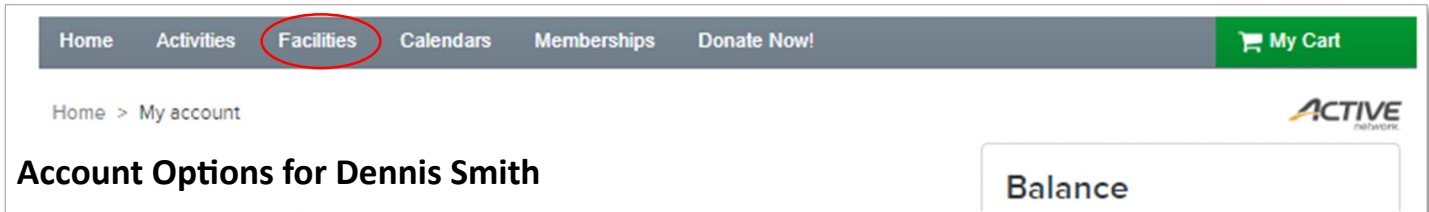

Escriba el nombre del parque en que está interesado en la [barra de búsqueda](#).
Seleccione su área de picnic.

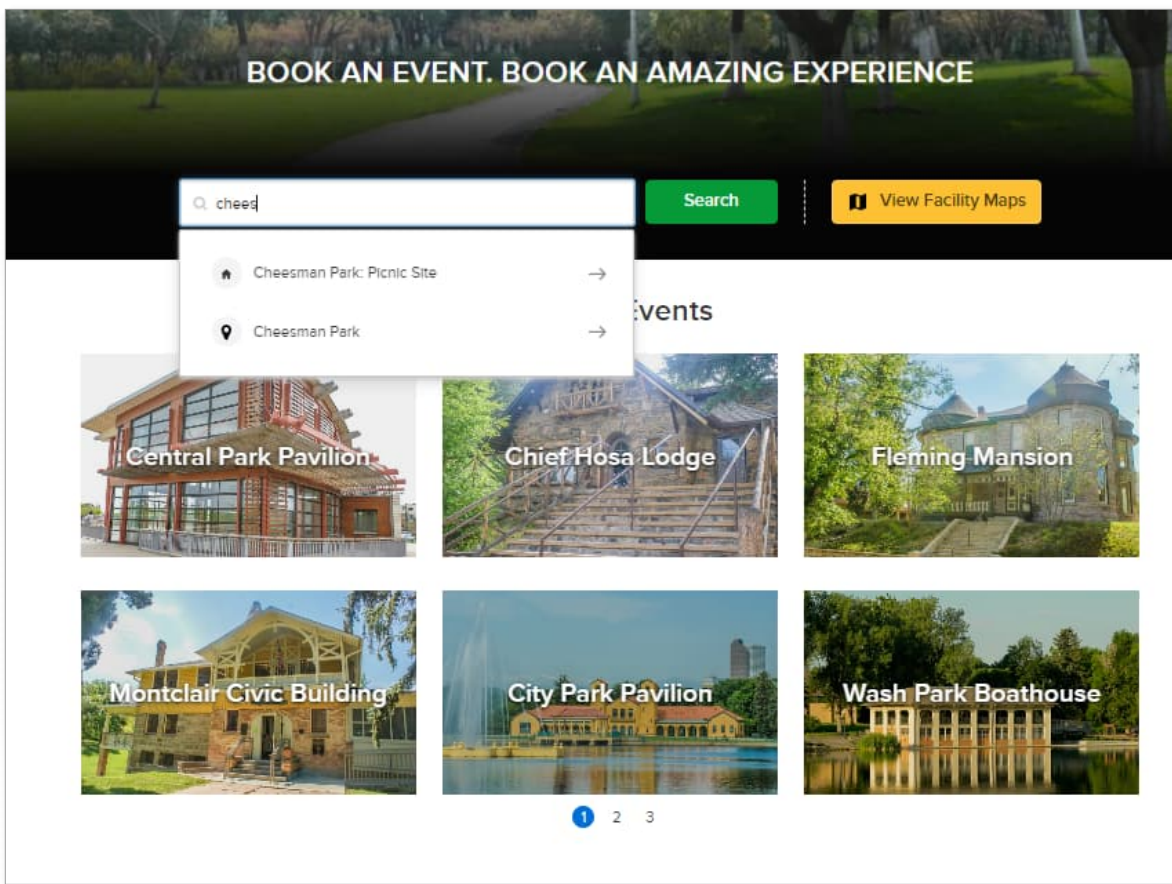

Aquí va a encontrar la información del área, Reglas de Reservación y el calendario de fechas disponibles del lugar.

Home > Facilities > Search results > Resource detail

Cheesman Park: Picnic Site

Picnic Site: Urban Park (standard) | 312

Requires 1-75 attendees

Cheesman Park
1599 E. 8th Ave.
Denver, CO, 80218

(720) 913-0700

Kris Ryan Supervisor

Description: 11th & Franklin 4 tables Portable Restroom Capacity: 75 | Food trucks & inflatables not allowed

Reservation Rules

- 1 Current facility reserve by rental block.
- 2 Residents can make reservations at least 1 day(s) in advance but not more than 365 day(s) in advance.
- 3 Non-residents can make reservations at least 1 day(s) in advance but not more than 365 day(s) in advance.

Date

When?

Select your event dates

Apr 2025

S	M	T	W	T	F	S
30	31	1	2	3	4	5
6	7	8	9	10	11	12
13	14	15	16	17	18	19
20	21	22	23	24	25	26
27	28	29	30	1	2	3

Time slots

5:00 AM - 11:00 PM

Search

Apr 19, 2025, 5:00 AM to 11:00 PM

Reset Apply

Utilizando las flechas azules, elija el mes que desea.

Si una fecha está en gris, no está disponible.

Si es azul, está disponible para ser reservada

Haga clic en la fecha que desea y seleccione "Solicitar"

Facility openings calendar

Today < Apr 2025 >

S	M	T	W	T	F	S
30	31	1	2	3	4	5
6	7	8	9	10	11	12
13	14	15 5:00 AM - 11:00 PM	16 5:00 AM - 11:00 PM	17 5:00 AM - 11:00 PM	18 5:00 AM - 11:00 PM	19 5:00 AM - 11:00 PM
20 5:00 AM - 11:00 PM	21 5:00 AM - 11:00 PM	22 5:00 AM - 11:00 PM	23 5:00 AM - 11:00 PM	24 5:00 AM - 11:00 PM	25 5:00 AM - 11:00 PM	26 5:00 AM - 11:00 PM
27 5:00 AM - 11:00 PM	28 5:00 AM - 11:00 PM	29 5:00 AM - 11:00 PM	30 5:00 AM - 11:00 PM	1 5:00 AM - 11:00 PM	2 5:00 AM - 11:00 PM	3 5:00 AM - 11:00 PM

Ingrese el número de asistentes (tome en cuenta la capacidad que se indica en la parte de arriba) y seleccione **Proceder**

*Si usted quiere añadir otra fecha a su reservación, lo puede hacer en este momento al seleccionar "Añadir una nueva fecha y hora"

Number of attendees

1

Requires 1-75 attendees

Date

Apr 19, 2025, 5:00 AM to 11:00 PM

Available

Add new date and time

Proceed

1. Llene los Detalles del Evento
2. Revise la información de reservación
3. Responda a las preguntas personalizadas
4. Lea y coloque sus iniciales en la información y exenciones necesarias
5. Haga clic en [Añadir al carrito](#)

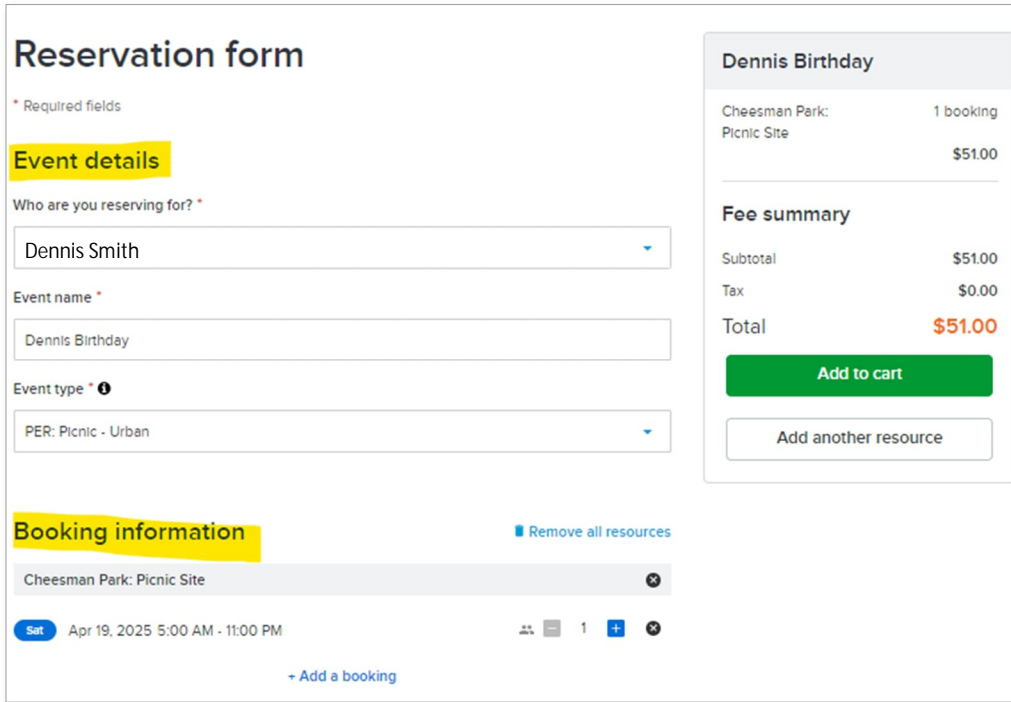

Reservation form

* Required fields

Event details

Who are you reserving for? *

Dennis Smith

Event name *

Dennis Birthday

Event type * ⓘ

PER: Picnic - Urban

Booking information [Remove all resources](#)

Cheesman Park: Picnic Site

Sat Apr 19, 2025 5:00 AM - 11:00 PM

[Add a booking](#)

Dennis Birthday

Cheesman Park: Picnic Site	1 booking
	\$51.00

Fee summary

Subtotal	\$51.00
Tax	\$0.00
Total	\$51.00

[Add to cart](#)

[Add another resource](#)

- En la próxima página le pedirán la información de pago—por favor siga las indicaciones para completar su reservación
- Después de que se ha entregado su solicitud y la información de pago, usted va a recibir un correo electrónico con la “Aprobación de permiso”, al igual que el “recibo de confirmación” con su permiso adjunto en PDF. Por favor mantenga este permiso a la mano el día del evento
- Permisos de Parques de Montaña: *Genesee Park, Newton Juvenile Park, Newton Stromberg Park*—su correo electrónico de “recibo de confirmación” a a tener un permiso de “estatus tentativo”. El personal de la oficina de permisos se va a contactar con usted para los pasos a seguir

** Las solicitudes de cambio o cancelación de permisos se pueden realizar en cualquier momento solamente por teléfono o al llamar a la Oficina de Permisos de Parques—no se pueden realizar en línea. Cualquier cambio/transferencia de una reservación se debe realizar dentro de la temporada actual de picnic.

Por favor haga referencia a su número de permiso (Ej.: R12345) al llamar o al enviar un correo electrónico.